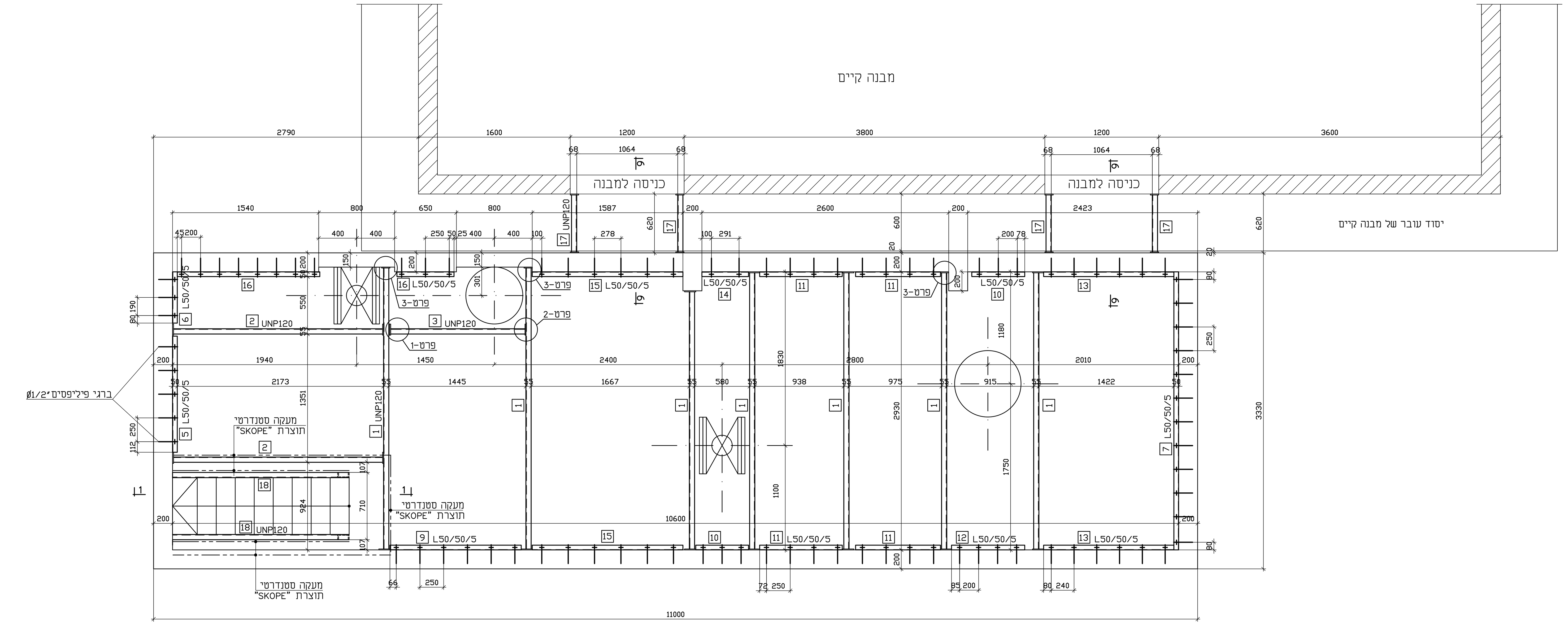


## תכנית מאצרה
1:25

מפלס פני משטח שרות =0.000+
TOS=-0.030 עבור כל הפרופילים פלדה
פרט פרופילים 18 17 - ראה חתכים 1-1, 6-6

### רשימת פרופילים

| מספר הפרופיל | סוג הפרופיל | משקל ק"ג מ"א | אורך יחי' מ | משקל יחי' ק"ג | כמות יחי' | משקל כללי ק"ג |
|---|---|---|---|---|---|---|
| 1 | UNP120 | 13.4 | 2.91 | 39.00 | 7 | 273.00 |
| 2 | UNP120 | 13.4 | 2.2 | 29.48 | 2 | 58.96 |
| 3 | UNP120 | 13.4 | 1.42 | 19.03 | 1 | 19.03 |
| | | | | | | |
| 5 | L50/50/5 | 3.77 | 1.34 | 5.05 | 1 | 5.05 |
| 6 | L50/50/5 | 3.77 | 0.54 | 2.04 | 1 | 2.04 |
| 7 | L50/50/5 | 3.77 | 2.93 | 11.05 | 1 | 11.05 |
| | | | | | | |
| 9 | L50/50/5 | 3.77 | 1.38 | 5.20 | 1 | 5.20 |
| 10 | L50/50/5 | 3.77 | 0.56 | 2.11 | 2 | 4.22 |
| 11 | L50/50/5 | 3.77 | 0.90 | 3.39 | 4 | 13.57 |
| 12 | L50/50/5 | 3.77 | 0.77 | 2.90 | 1 | 2.90 |
| 13 | L50/50/5 | 3.77 | 1.45 | 5.47 | 2 | 10.94 |
| 14 | L50/50/5 | 3.77 | 0.49 | 1.85 | 1 | 1.85 |
| 15 | L50/50/5 | 3.77 | 1.59 | 6.00 | 1 | 6.00 |
| 16 | L50/50/5 | 3.77 | 0.60 | 2.26 | 2 | 4.52 |
| 17 | UNP120 | 13.4 | 0.62 | 8.31 | 4 | 33.24 |
| 18 | UNP120 | 13.4 | 3.00 | 40.20 | 2 | 80.40 |
| 19 | L50/50/5 | 3.77 | 0.18 | 0.68 | 16 | 10.88 |
| 20 | ⌶150/117/10 | | 0.018m2 | 1.41 | 23 | 32.43 |
| 21 | ⌶150/80/10 | | 0.012m2 | 0.94 | 11 | 10.34 |
| 22 | PIPE 1 1/2"x2.9 | 3.26 | 9.10 | 29.67 | 2 | 59.34 |
| 23 | PIPE 1 1/2"x2.9 | 3.26 | 1.07 | 3.49 | 12 | 41.88 |
| 24 | ⌶120/120/10 | | 0.015m2 | 1.18 | 12 | 14.16 |
| 25 | ⌶6 | | 0.21m2 | 9.90 | 1 | 9.90 |
| | ברגים M12 | | | | 12 | |
| | פיליפסים"Ø1/2 | | | | 200 | |
| | משטח סבכה "GRIPELD" A-100 30/4 תוצרת "SKOPE" | | | | 30m2 | |
| | מדריגות מסוג "GRIPELD" A-100 30/4 תוצרת "SKOPE" | | | | 1.5m2 | |
| | מעקה סטנדרטי תוצרת "SKOPE" | | | | 10.30m | |
| | | | | סה"כ משקל ק"ג | | 737.55 |

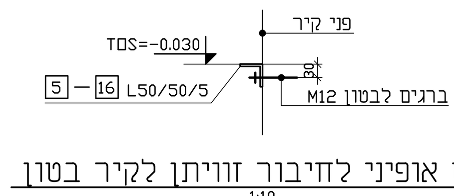


פרט אופיני לחיבור זויתן לקיר בטון
1:10

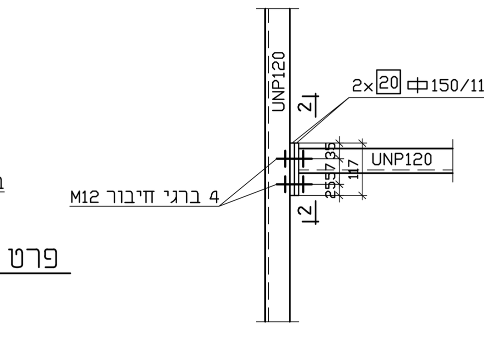


פרט-1
1:10

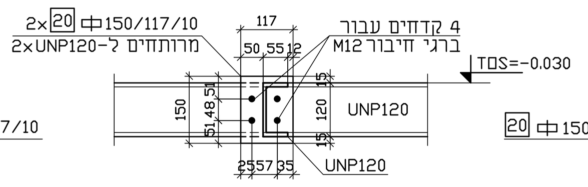


חתך 2-2
1:10

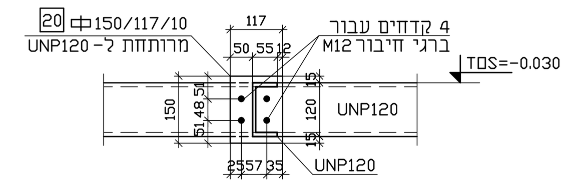


חתך 3-3
1:10

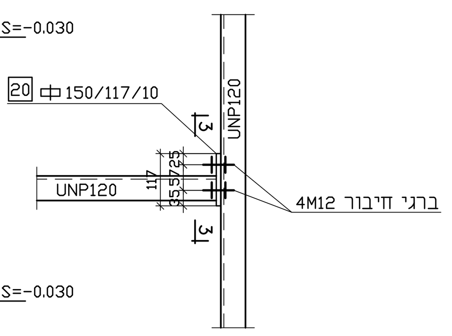


פרט-2
1:10

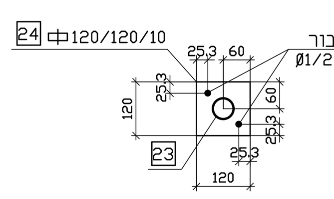


חתך 7-7
1:10

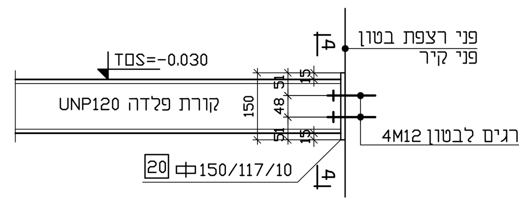


פרט אופיני לחיבור קורות פלדה לקיר בטון (חוץ מפרט-3)
1:10

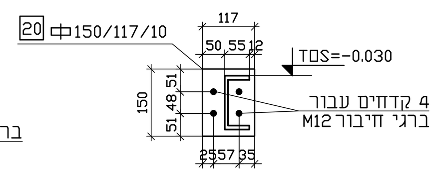


חתך 4-4 (אופיני)
1:10

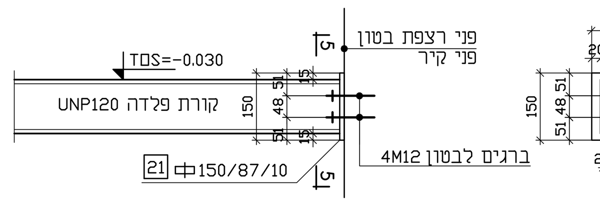


פרט-3
1:10

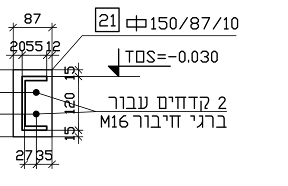


חתך 5-5
1:10

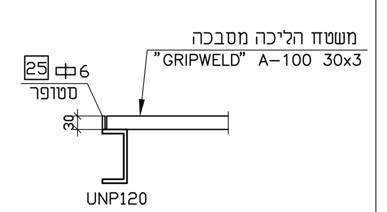


פרט אופיני עבור סטופר למשטח
1:10

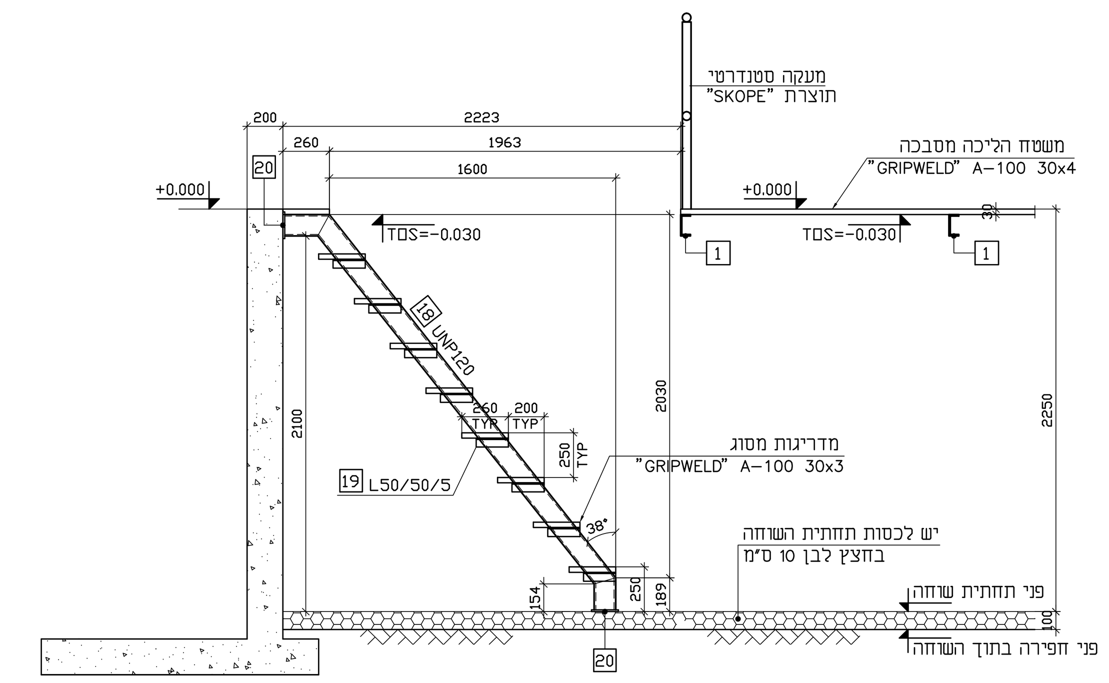


חתך 1-1
1:25

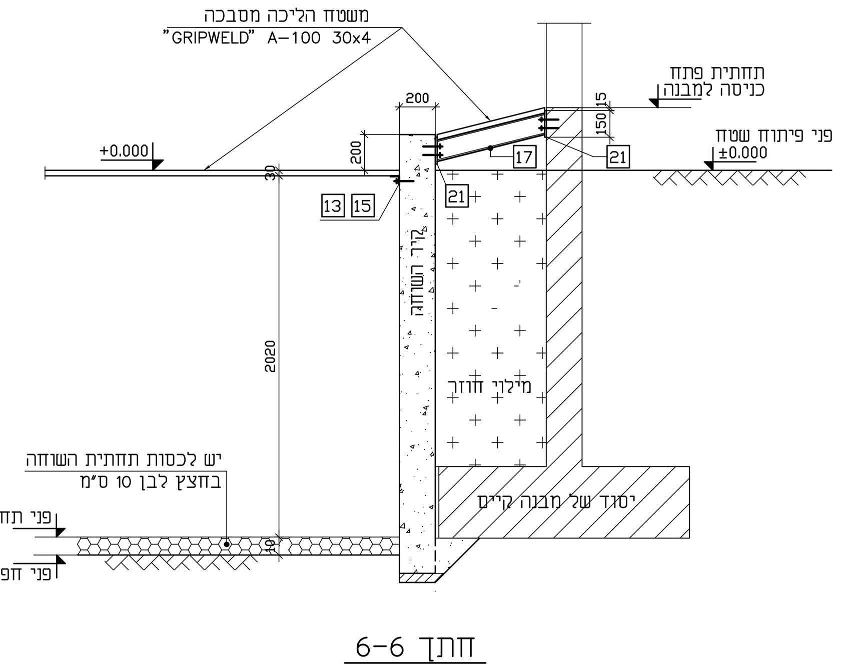


חתך 6-6
1:25

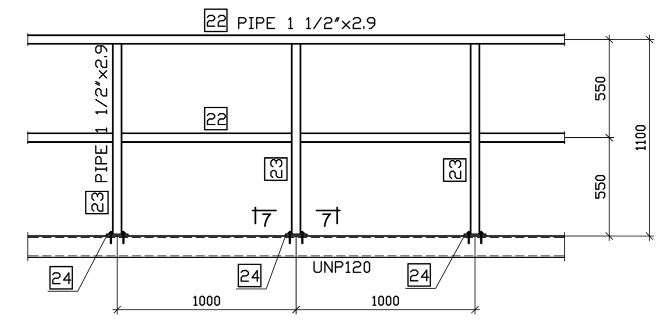


פרט מעקה סטנדרטי במקומות מסומנים בתכנית
1:25

קונסטרוקצית משטחים ומעקות
יש לבצע מגולבנים וצבועים.

פני פיתוח שטח=±0.00

### הערות

1. אין למדוד מידות מתוך השרטוט.
2. מידות סופיות ילקחו מן השטח בתאום עם הפיקוח.
3. סוג הפלדה St 37 לפי התקן DIN 17100 או ש"ע.
4. המידות במ"מ, המפלסים במ'.
5. כל החיבורים יעשו בריתוך אלא אם סומן אחרת.
6. הריתוכים יהיו מלאים ורצופים בכל נקודות המגע, גובה הריתוך יהיה 0.7 מעובי הפח הדק המשתתף באותו החיבור.
7. חוזק הברגים תהיה 8.8 כמוגדר בת"י 1225, האומים יהיו בעלי דרגת חוזק בהתאמה.

FILE 3355-16-MISHTAH SHERUT

| NO. | DESCRIPTION | BY | APP'D | DATE |
|---|---|---|---|---|
| P2 | שינויים לפי בקשת המזמין | E.Z. | | 27.01.20 |
| P1 | שינויים לפי בקשת המזמין | E.Z. | | 24.06.19 |
| P0 | למכרז | E.Z. | | 03.06.19 |

REVISIONS


TOP תכנון ופיתוח הנדסה בע"מ
Engineering Design & Development Ltd.
P.O.B. 25162 HAIFA 31250, TEL: 972-4-8215020
מכון התקנים הישראלי


| | NAME | DATE |
|---|---|---|
| DRAWN. | E.Z. | 03.06.19 |
| DESIGN. | E.Z. | 03.06.19 |
| CHECK. | D.G. | |
| APPROV. | | |

JOB: 3355 CLIENT תש"ן - נמל דלק

**תכנית משטח שרות עבור שוחה למגופים ומסוננים**

SCALE 1:25 1:10 | DWG. NO. 3355-16-02 | SHEET OF | REV: P2 | 27.01.2020 | למכרז | A0